嵯峨山のうた

嵯峨山

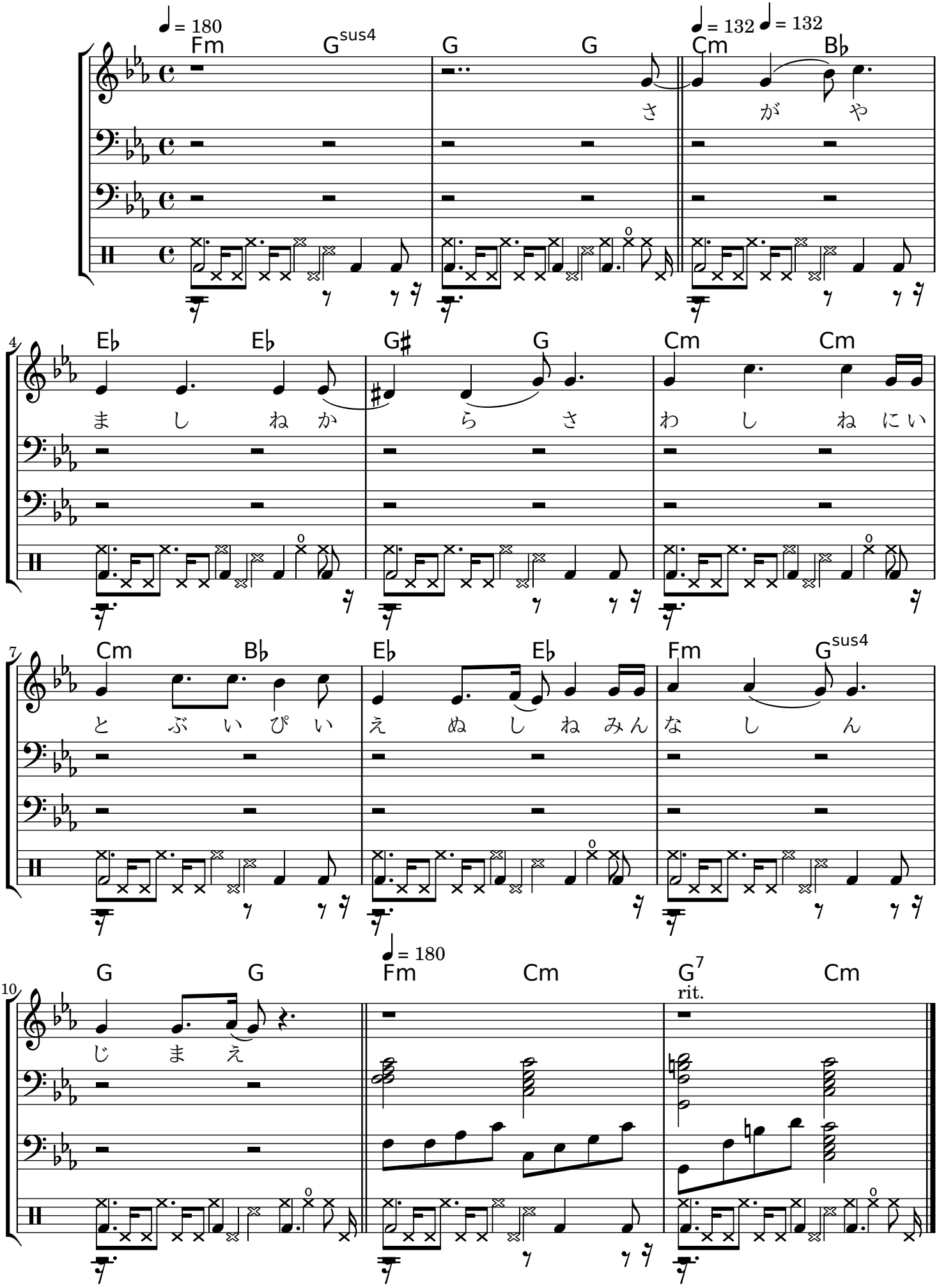
♩ = 180
Fm G sus4 G G
さ
♩ = 132 ♩ = 132
Cm B♭
が や
4
E♭ E♭ G♯ G Cm Cm
ま し ね か ら さ わ し ね に い
7
Cm B♭ E♭ E♭ Fm G sus4
と ぶ い ぴ い え ぬ し ね み ん な し ん
10
G G
じ ま え
♩ = 180
Fm Cm G7 Cm
rit.